



**SOAL LATIHAN FINAL KST-6 2022 PPO JATENG
MATEMATIKA KELAS 8**

Nomor 1

Nilai dari $2021 - 47 \times 45 - (35^2 - 45^2) = \dots$

- A. 706
- B. 694
- C. 690
- D. 688

Nomor 2

Dari 25 siswa yang mengikuti kegiatan ekstra kurikuler di sekolah, 12 siswa mengikuti pramuka, 15 siswa mengikuti pembinaan Matematika Olimpiade, dan 8 siswa mengikuti keduanya. Banyaknya siswa yang tidak menyukai keduanya adalah

- A. 5
- B. 6
- C. 8
- D. 10

Nomor 3

Hasil operasional dari $2018 \times 2024 - 2019 \times 2022 = \dots$

- A. 2004
- B. 2014
- C. 2028
- D. 2032

Nomor 4

Bentuk sederhana dari $\frac{x^3 + 2x - 3x}{x^2 - 1} = \dots$

- | | |
|---------------------------|---------------------------|
| A. $\frac{x^3 - 3x}{x+1}$ | C. $\frac{x^3 + 3x}{x-1}$ |
| B. $\frac{x^3 - 3x}{x-1}$ | D. $\frac{x^3 + 3x}{x+1}$ |

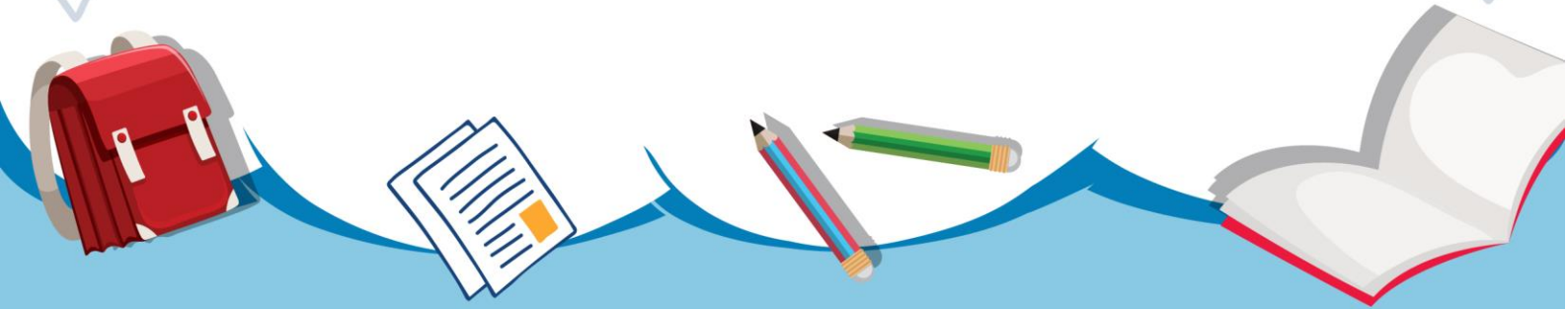



Nomor 5

Persamaan garis lurus yang melalui titik tengah $A(-1, 4)$ dan $B(3, 0)$, serta tegak lurus garis AB adalah

- A. $-x + y - 3 = 0$
- B. $x + y - 2 = 0$
- C. $x + y + 2 = 0$
- D. $x - y + 1 = 0$

Nomor 6

Nilai dari :

$$1 + 3 + 5 - 7 + 9 + 11 + 13 - 15 + 17 + 19 + 21 - 23 + \dots + 81 + 83 + 85 - 87 = \dots$$

- A. 902
- B. 910
- C. 918
- D. 926

Nomor 7

Diketahui $A = \{1, 2, 3, 4, 5, 6\}$, $B = \{2, 3, 5, 7, 11\}$ dan $C = A \cup B$.

Tentukan banyaknya himpunan bagian dari C yang mempunyai 2 anggota.

- A. 10
- B. 15
- C. 21
- D. 28

Nomor 8

Pak Herman meminjam uang di koperasi "Mapan" sebesar Rp9.000.000,00.

Koperasi tersebut memberikan bunga pinjaman tunggal 15% per tahun. Jika

Pak Herman ingin mengembalikan pinjamannya dengan mengangsur setiap

bulan sebanyak 18 kali. Berapa besar angsuran tiap bulan yang harus

dibayar?

- A. Rp602.500,00
- B. Rp612.500,00
- C. Rp622.000,00
- D. Rp625.000,00

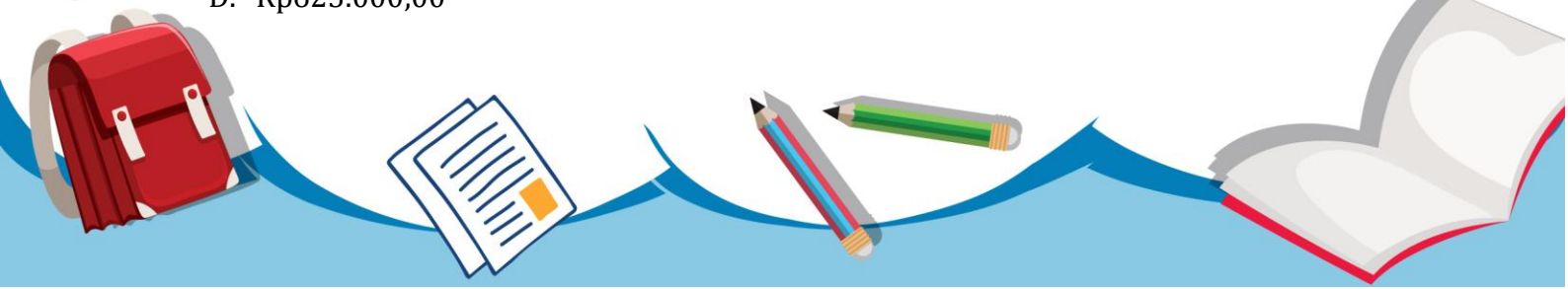



Nomor 9

Diketahui lingkaran dengan diameter AI

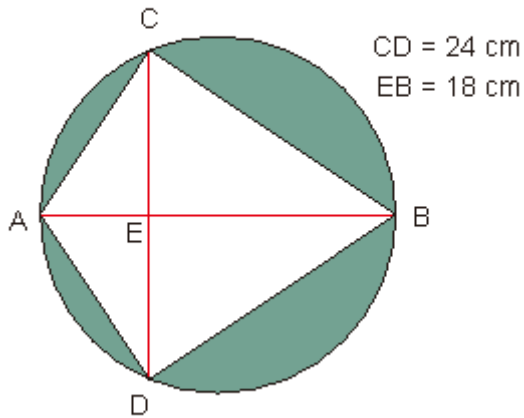

Luas daerah yang di arsir adalah

- A. 84,33 cm²
- B. 86,66 cm²
- C. 92,33 cm²
- D. 98,66 cm²

Nomor 10

Dari angka-angka 0, 2, 3, 5, 6, 7, dan 8 akan dibuat bilangan 3 angka (ratusan) genap yang kurang dari 600. Jika tidak boleh ada angka yang berulang, tentukan banyaknya bilangan yang dapat dibuat.

- A. 60
- B. 55
- C. 45
- D. 40

Nomor 11

Fungsi f ditentukan oleh $f(x) = ax + b$.

Jika $f(-3) = -15$ dan $f(3) = 9$, maka nilai $f(2) - f(-4)$ adalah...

- A. 28
- B. 24
- C. 16
- D. 8

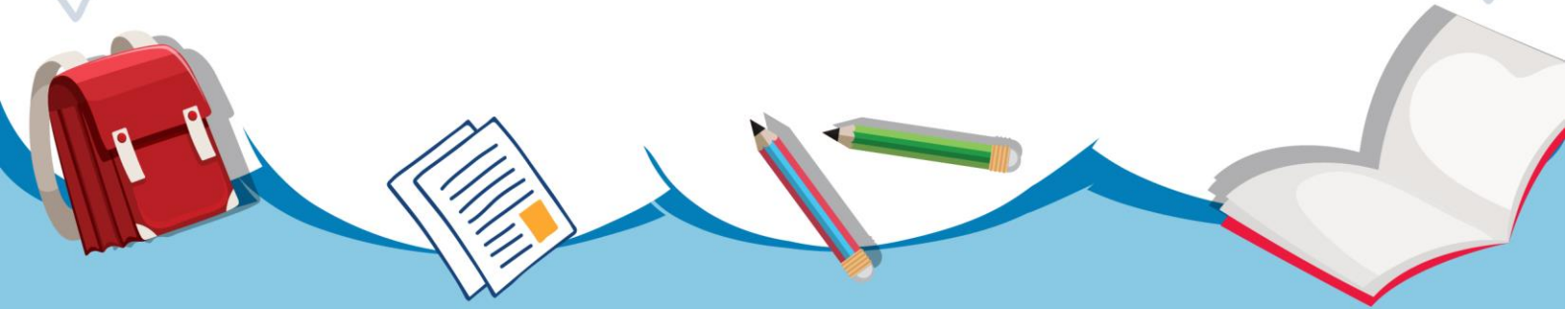



Nomor 12

Dewi, Naya dan Era membeli sabun A, sabun B dan sabun C di toko yang sama. Naya membeli 1 sabun A dan 1 sabun B harus membayar Rp9.500,00.

Sedangkan Era membeli 1 sabun A dan 1 sabun C seharga Rp 7.500,00.

Apabila Dewi membeli 1 sabun B dan 1 sabun C, ia harus membayar sebesar Rp 9.000,00. Jika saya membeli 1 sabun A, 2 sabun B dan 4 sabun C di toko tersebut, maka saya harus membayar sebesar....

- A. Rp29.000,00
- B. Rp28.500,00
- C. Rp28.000,00
- D. Rp27.500,00

Nomor 13

Penyelesaian dari sistem persamaan :

$$\begin{cases} \frac{2}{x-1} + \frac{3}{y} = 3 \\ \frac{1}{x-1} - \frac{6}{y} = 4 \end{cases}$$

Nilai dari $12xy = \dots$

- A. -36
- B. -32
- C. -24
- D. 12

Nomor 14

Umur rata-rata dari karyawan suatu pabrik adalah 42 tahun. Diketahui juga bahwa umur rata-rata karyawan laki-laki adalah 46 tahun dan umur rata-rata karyawan perempuan adalah 34 tahun. Tentukan perbandingan banyaknya karyawan laki-laki dan karyawan perempuan.

- A. 1 : 2
- B. 2 : 3
- C. 2 : 1
- D. 4 : 1

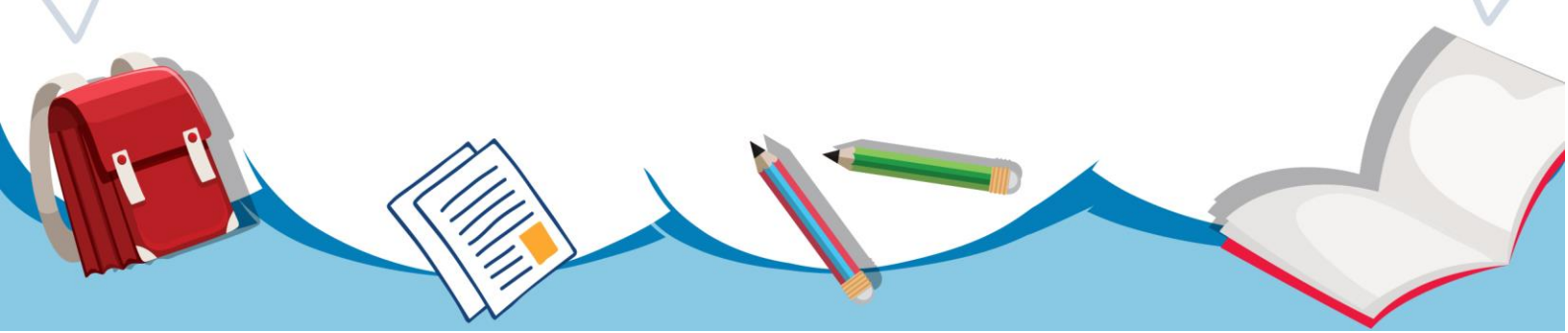



Nomor 15

Seorang pemborong memperkirakan dapat menyelesaikan pekerjaan dalam waktu 200 hari dengan 60 pekerja. Jika ingin diselesaikan dalam waktu 150 hari, maka banyaknya pekerja tambahan yang diperlukan adalah

- A. 80
- B. 60
- C. 30
- D. 20

Nomor 16

Perhatikan gambar di bawah ini.

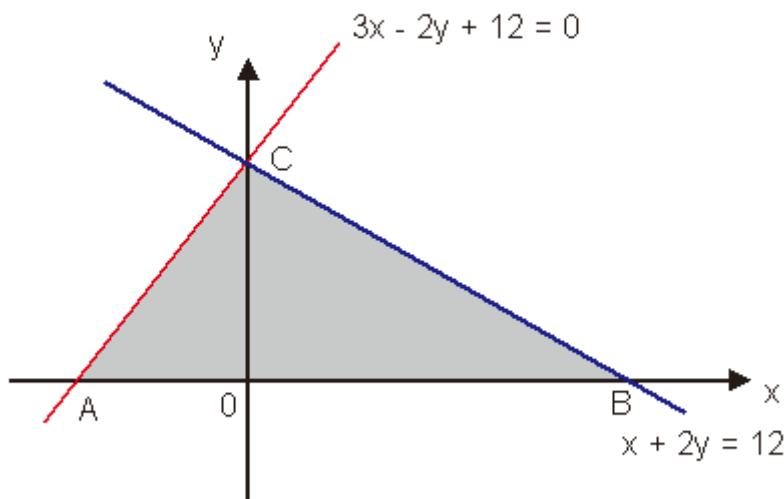

Luas daerah arsir segitiga ABC adalah

- A. 48
- B. 40
- C. 36
- D. 32

Nomor 17

Bentuk sederhana dari $\frac{1}{2} + \frac{5}{6} + \frac{11}{12} + \frac{19}{20} + \frac{29}{30} + \frac{41}{42} + \frac{55}{56} + \frac{71}{72} + \frac{89}{90} = a \frac{b}{c}$.

Nilai dari $a + b \times c = \dots$

- A. 18
- B. 20
- C. 27
- D. 36

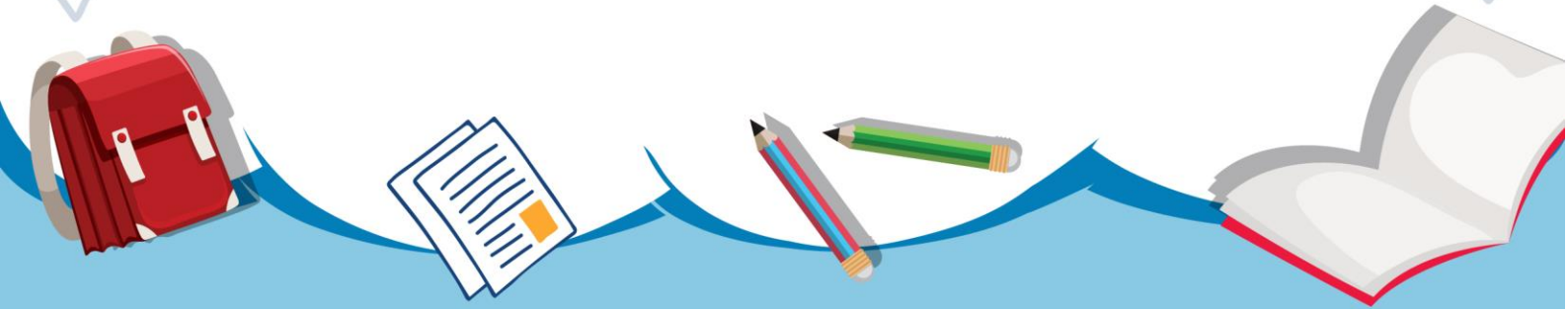



Nomor 18

Sepuluh tahun yang lalu, perbandingan usia ayah dan usia ibu adalah $8 : 7$, sedangkan 2 tahun yang akan datang usia ayah menjadi 1,1 kali usia ibu.

Tentukan jumlah usia ayah dan usia ibu 5 tahun yang akan datang.

- A. 96 tahun
- B. 92 tahun
- C. 90 tahun
- D. 88 tahun

Nomor 19

Luas daerah yang di arsir pada gambar di bawah ini adalah cm^2 .

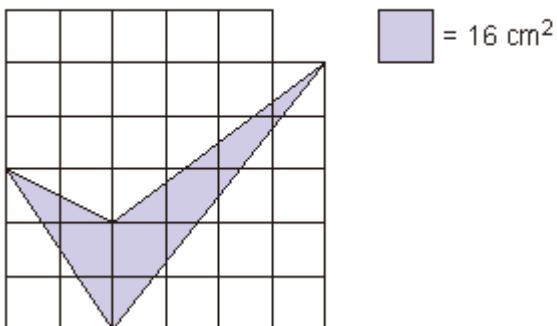

- A. 108
- B. 104
- C. 100
- D. 96

Nomor 20

Jumlah beberapa bilangan bulat positif berurutan adalah 2022.

Bilangan terbesar yang mungkin adalah bilangan tiga angka $N = abc$.

Nilai dari $a + b + c = \dots$

- A. 14
- B. 15
- C. 16
- D. 18

