

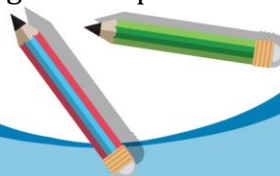

SOAL LATIHAN FINAL KST-6 2022 PPO JATENG ILMU PENGETAHUAN SOSIAL KELAS 7

1. Pengaruh kebudayaan Hindu-Budha di Indonesia dalam bidang sosial adalah ...
 - A. masyarakat mulai mengenal kepercayaan
 - B. mulai dikenal adanya sistem kerajaan
 - C. kekuasaan rakyat bersifat secara mutlak
 - D. masyarakat mulai mengenal aturan kasta
2. Pernyataan di bawah ini yang menggambarkan masuk dan berkembangnya agama Hindu-Budha di Indonesia sehingga mempengaruhi kehidupan masyarakat Indonesia adalah
 - A. stratifikasi sosial masyarakat Indonesia pada masa kini
 - B. unsur-unsur kebudayaan Hindu-Budha dalam budaya Indonesia
 - C. proses asimilasi dan akulturasi yang melahirkan budaya Indonesia yang baru
 - D. lunturnya unsur-unsur asli kebudayaan Indonesia.
3. Karakteristik kehidupan bidang sosial pada masa Kerajaan Malaka ditunjukkan oleh pernyataan berikut ini yaitu
 - A. munculnya kelompok masyarakat golongan majikan dan buruh
 - B. menghasilkan karya sastra yang menggunakan bahasa Jawi
 - C. berkembangnya masyarakat dalam bidang pertanian
 - D. menggunakan bahasa Melayu sebagai bahasa pengantar perdagangan
4. Perbedaan kehidupan sosial budaya masyarakat pada masa Hindu Budha dengan masyarakat pada masa Islam terletak pada
 - A. stratifikasi sosial
 - B. sistem mata pencaharian
 - C. proses akulturasi
 - D. meningkatnya asimilasi
5. Berikut ini yang *bukan* penyebab dari kemunduran Kerajaan Aceh sepeninggal Sultan Iskandar Muda adalah ...
 - A. adanya krisis kepemimpinan akibat meninggalnya Sultan Iskandar Muda
 - B. tidak ada lagi sultan yang mampu mengendalikan Aceh
 - C. adanya perselisihan antara golongan Teuku dan Teungku
 - D. Sultan Ageng Tirtayasa menolak bekerjasama dengan VOC
6. Para ahli sejarah mengadakan seminar nasional di Medan pada tahun 1963 yang memberikan kesimpulan masuknya Islam ke Indonesia, *kecuali*
 - A. Islam pertama kali masuk ke Indonesia pada abad ke-7
 - B. daerah yang pertama kali didatangi adalah pesisir Sumatera

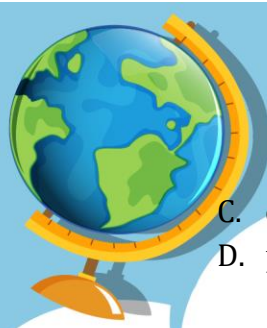



- C. di dalam Islam juga dikenal adanya sistem kasta
- D. penyiaran agama Islam dilakukan dengan cara damai

7. Pada zaman Megalitikum terdapat benda-benda yang berfungsi sebagai tempat pemujaan kepada roh nenek moyang salah satunya menhir yang memiliki ...

- A. meja batu yang kakinya terbuat dari tiang
- B. tiang atau tugu batu tunggal
- C. bentuk seperti palung atau lesung tetapi mempunyai tutup
- D. bangunan batu yang bersusun bertingkat-tingkat

8. Di Indonesia pada masa perundagian, ditunjukkan dengan ciri seperti berikut ...

- A. kemampuan masyarakat dalam melebur logam
- B. kebudayaan masih primitif dan sederhana
- C. berburu dan mengumpulkan makanan
- D. memiliki alat kehidupan berupa kapak genggam

9. Terdapat beberapa teori tentang masuknya kebudayaan Hindu di Indonesia, salah satunya ialah NJ Krom yang berpendapat ...

- A. kebudayaan India masuk ke Indonesia dibawa oleh kaum brahmana
- B. adanya penguasaan bahasa Sanskerta oleh kaum brahmana
- C. golongan ksatria yang menjadi penyebar kebudayaan Hindu
- D. orang India yang datang dan menyebarkan adalah para pedagang

10. Kerajaan Tarumanegara yang juga dipengaruhi oleh kebudayaan Hindu memiliki ciri yaitu ...

- A. kerajaan yang terletak dekat sungai Mahakam di Kalimantan Timur
- B. kerajaan yang terletak di Jawa Barat dan kerajaan tertua di Pulau Jawa
- C. kerajaan besar yang terletak di Palembang, Sumatera Selatan
- D. berpusat di Jawa Tengah dengan adanya bukti prasasti Tuk Mas

11. Kerajaan yang sejak abad ke-7 dikenal sebagai pusat kegiatan ilmiah agama Budha di Asia Tenggara ialah

- A. kerajaan Kutai
- B. kerajaan Singasari
- C. kerajaan Sriwijaya
- D. kerajaan Mataram

12. Nilai-nilai budaya masa praaksara di Indonesia terdapat nilai yang bisa kita jadikan teladan salah satunya nilai keadilan yang dicontohkan

- A. membangun rumah yang dilakukan secara bersama-sama.
- B. sudah memiliki kepercayaan terhadap adanya kekuatan gaib.
- C. dipilihnya pemimpin yang dianggap paling tua (sesepuh) yang mengatur masyarakat dan memberikan keputusan
- D. adanya pembagian tugas sesuai dengan kemampuan dan keahliannya.

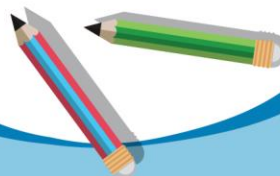



13. Berikut ini yang *tidak termasuk* peninggalan sejarah pada masa Islam di Indonesia adalah

- A. adanya perayaan Sekaten yang ditandai dengan Grebeg Mauladan
- B. Suluk adalah kitab-kitab yang berisi masalah gaib, ramalan tentang hari baik atau buruk.
- C. Kesodo yaitu upacara mempersembahkan sesajen ke kawah Gunung Bromo.
- D. karya sastra berlatar belakang sejarah contohnya Babad Tanah Jawi

14. Masyarakat di perkotaan umumnya memiliki sifat individualistis, sedangkan masyarakat di pedesaan masih memiliki sifat kekeluargaan dan gotong royong. Hal tersebut menunjukkan pengaruh ...

- A. wilayah terhadap aspek psikologis
- B. wilayah terhadap pola interaksi sosial masyarakat
- C. modernisasi terhadap aspek psikologis masyarakat
- D. pendidikan terhadap aspek sosial masyarakat

15. Kerjasama merupakan bagian bentuk interaksi sosial dimana tujuan anggota kelompok saling berkaitan dengan tujuan anggota / kelompok lainnya. Salah satu bentuk kerjasama adalah joint venture yang dicontohkan dengan

- A. tawar menawar kesepakatan harga antara orang yang akan melakukan jual beli mobil
- B. kerjasama antara negara ASEAN dalam menjaga stabilitas di Asia Tenggara
- C. koalisi partai politik dalam pemilihan gubernur di suatu daerah
- D. kerjasama Shell (perusahaan minyak luar negeri) dengan Pertamina dalam pengeboran minyak lepas pantai

16. Di bawah ini yang *tidak termasuk* dalam tujuan adanya proses akomodasi adalah

- A. untuk mengurangi pertentangan antara individu atau kelompok sebagai akibat perbedaan paham
- B. untuk mencegah meledaknya pertentangan yang bersifat sementara
- C. untuk memungkinkan kerjasama antara kelompok-kelompok sosial sebagai akibat psikologi atau kebudayaan
- D. untuk menghindari terjadinya permufakatan dari pihak-pihak yang sedang berselisih.

17. Arbitration merupakan bentuk akomodasi dimana pihak yang saling bertentangan tidak sanggup mencari penyelesaian sendiri dicontohkan dengan

- A. perselisihan antara dua kepala keluarga dan karena tidak bisa menyelesaikan mereka memanggil pihak ketiga yang dipercaya untuk menyelesaikan masalah
- B. para pembantu rumah tangga yang bergabung dengan serikat buruh dan membela kepentingan mereka
- C. perselisihan antara dua pihak dan membutuhkan pihak ketiga hanya sebagai penasehat dan bukan orang yang didaulat untuk memberikan keputusan.

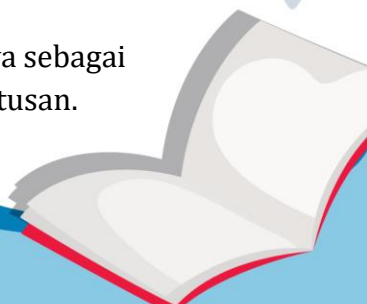
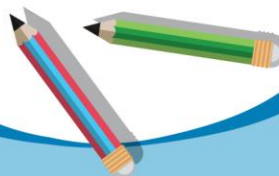



D. adanya perlakuan kejam terhadap pembantu rumah tangga baik itu di luar negeri maupun di Indonesia

18. Sistem norma untuk mencapai suatu tujuan yang dianggap penting oleh masyarakat merupakan makna dari ...

- A. interaksi sosial
- B. komunikasi sosial
- C. lembaga sosial
- D. stratifikasi sosial

19. Dalam sebuah lembaga sosial terdapat beberapa ciri atau karakteristik secara umum. Berikut ini yang bukan ciri atau karakteristik tersebut adalah

- A. punya tradisi tertulis / tidak tertulis yang merumuskan tujuan
- B. memiliki sifat sementara dan melalui proses yang cepat
- C. merupakan organisasi pola pemikiran
- D. mempunyai simbol atau lambang yang menggambarkan tujuan

20. Lembaga keluarga merupakan bagian dari lembaga sosial dan memiliki beberapa fungsi diantaranya ialah fungsi afeksi yang dicontohkan dengan

- A. anak mulai dilatih dan diperkenalkan cara-cara hidup bersama dengan orang lain.
- B. kepala keluarga yang mencari nafkah untuk memenuhi kebutuhan keluarganya
- C. keluarga memberikan perlindungan kepada anggotanya untuk memberikan rasa aman.
- D. orang tua yang memberikan perhatian tanpa membedakan anak-anaknya

21. Dalam lembaga pendidikan terdapat fungsi manifes dan fungsi laten. Berikut ini yang merupakan fungsi manifes dalam lembaga pendidikan adalah ...

- A. menanamkan keterampilan yang perlu bagi partisipasi dalam demokrasi.
- B. mempertahankan sistem kelas sosial yang ada di masyarakat
- C. sekolah diharapkan dapat menghilangkan perbedaan kelas sosial berdasarkan status sosial peserta didik di masyarakat.
- D. sekolah memungkinkan diperpanjang masa remaja dan penundaan masa dewasa.

22. Di bawah ini yang *tidak termasuk* makna lembaga politik sebagai salah satu bagian dari lembaga sosial adalah

- A. proses pembentukan dan pembagian kekuasaan dalam masyarakat
- B. usaha yang ditempuh warga negara untuk mewujudkan kebaikan bersama.
- C. hal yang berkaitan dengan penyelenggaraan pemerintahan dan negara.
- D. mengatur tata hubungan antar manusia dalam pemenuhan kebutuhan hidup sehari-hari.

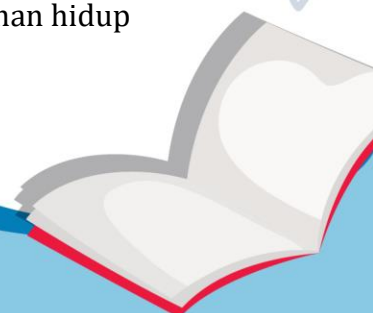
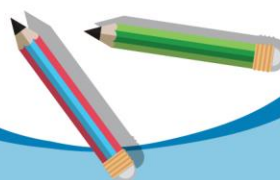



23. Seorang bayi yang baru lahir, ia akan melakukan kontak sosial dengan ibunya. Itu merupakan salah satu contoh bentuk kontak sosial antara...

- A. kelompok
- B. orang perorangan
- C. individu dengan kelompok
- D. kelompok dengan kelompok

24. Keselarasan sosial terbentuk ketika aturan-aturan yang berlaku ditegakkan dalam interaksi sosial. Sebaliknya, keselarasan sosial dapat terganggu oleh penyimpangan-penyimpangan peraturan yang terjadi dalam masyarakat. Perkelahian pelajar antara dua sekolah melibatkan hubungan timbal balik antara keduanya. Namun hubungan timbal balik ini mengganggu keselarasan sosial. Diantara pernyataan berikut yang menyimpulkan wacana di atas adalah ...

- A. interaksi sosial mempengaruhi keselarasan sosial
- B. interaksi sosial membangun keselarasan sosial
- C. perkelahian pelajar merupakan interaksi sosial
- D. keselarasan sosial ditentukan oleh peraturan

25. Keluarga Reina berasal dari Maluku. Ia lahir dan dibesarkan di kota Surabaya, tetapi masih tetap diajari untuk mampu berbahasa dan mengenali adat istiadat Maluku. Di sekolahnya, ia bergaul dengan teman-teman dari berbagai etnik di Indonesia. Sikap yang akan terbentuk pada diri Reina adalah

- A. integrasi budaya
- B. pewarisan kebudayaan
- C. akulturasi budaya
- D. asimilasi budaya

26. Menurut konsep kelangkaan, ketersediaan barang dan jasa selalu terbatas sedangkan kebutuhan manusia tidak terbatas. Hal ini menjadikan manusia harus memilih pilihan yang dinilai paling menguntungkan, hal ini disebut sebagai konsep...

- A. pilihan individu
- B. batasan anggaran
- C. tarik ulur
- D. biaya peluang

27. Jika suatu sumber daya dapat menggantikan sumber daya lain dengan nilai ekonomi yang sama, maka kedua sumber daya disebut sebagai...

- A. sumber daya produksi
- B. sumber daya konsumsi
- C. sumber daya komplementer
- D. sumber daya substitusi

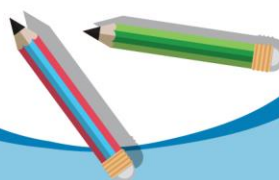



28. Rumah tangga konsumen memberikan sumber daya produksi berupa tenaga kerja kepada rumah tangga produksi. Motif ekonomi yang dilakukan oleh anggota keluarga sebagai bagian dari rumah tangga konsumen adalah...
- A. Motif untuk memenuhi kebutuhan
 - B. Motif untuk berbuat sosial
 - C. Motif untuk mendapatkan penghargaan
 - D. Motif untuk memperoleh kekuasaan
29. Pajak adalah salah satu instrumen pemerintah untuk mengatur mekanisme pasar. Adanya pajak menambah harga barang di tingkat produsen, sehingga mempengaruhi keseimbangan pasar. Hal ini menunjukkan dampak pajak terhadap...
- A. kenaikan permintaan
 - B. penurunan permintaan
 - C. kenaikan penawaran
 - D. penurunan penawaran
30. Selain pajak, pemerintah juga memberikan subsidi, misalnya subsidi listrik kepada rumah tangga ekonomi menengah-bawah. Pengaruh subsidi terhadap daya beli masyarakat adalah...
- A. daya beli masyarakat meningkat karena harga turun
 - B. daya beli masyarakat menurun karena harga turun
 - C. daya beli masyarakat tetap karena harga turun
 - D. daya beli masyarakat meningkat karena harga naik

